

LUOGHI DI CULTO

GERUSALEMME

REPLICHE

RELIQUIE

LUOGHI ATTUALI



VERSO LA TERRASANTA

AJUTO
USCITA

PRECEDENTE
PRINCIPALE

COMMENTO

GERUSALEMME

Come epicentro e luogo d'origine degli Ordini Militari, Gerusalemme rappresentava più che un universo simbolico. Qui era custodito il Sepolcro di Cristo, qui i luoghi di culto dovevano stimolare Templari, Ospedalieri e Teutonici a nuove, importanti imprese.

L'ingresso principale del Santo Sepolcro.



Veduta del Santo Sepolcro e della tomba di Cristo.



Pianta del Santo Sepolcro nel VII secolo.



Il chiostro dei canonici.

AIUTO
USCITA

PRECEDENTE
PRINCIPALE

REPLICHE DEL SANTO SEPOLCRO

Con i Canonici del Santo Sepolcro voluti da Goffredo di Buglione, Ospedalieri e Templari furono tra i maggiori committenti di repliche architettoniche della chiesa del Santo Sepolcro, secondo un uso devozionale già affermato in Europa nell'alto medioevo, ma che acquistò nuovo slancio nell'età delle crociate.

Il Santo Sepolcro di Pisa.



Il New Temple di Londra.



La cappella del castello di Tomar.

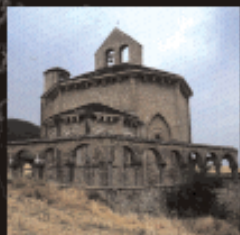

Cappella di S. Maria di Eunate.



Chiesa di S. Giovanni al Sepolcro di Brindisi.



Cappella Templare di Laon.



Cappella di Torres del Rio.

VERSO LA TERRASANTA

ORDINI MONASTICO CAVALLESCHI

AJUTO
USCITA

PRECEDENTE
PRINCIPALE

CULTO DELLE RELIQUIE

Ancora i Canonici del Santo Sepolcro, insieme a Ospedalieri e Templari ebbero un ruolo fondamentale per la diffusione in Europa di reliquie della Vera Croce, racchiuse in reliquiari detti stauroteche che assumevano spesso la forma della croce patriarcale a doppia traversa.

La croce reliquiario di Barletta.

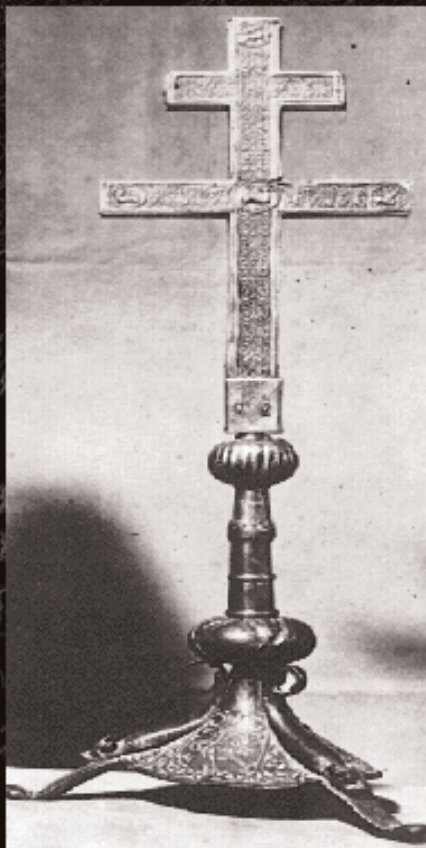

Retro della croce di Barletta.



LUOGHI ATTUALI

La sopravvivenza contemporanea degli antichi monaci cavalieri è costituita prevalentemente dagli eredi di Ospedalieri e Templari. Dopo la gravissima crisi subita con l'occupazione napoleonica dell'arcipelago maltese, essi si sono ricostruiti con finalità caritative e ospedaliere con il nome di Sovrano Ordine Militare di Malta, potendo così recuperare parte degli antichi beni e alcune prestigiose sedi storiche.

Chiesa di Santa Maria del Priorato a Roma.



La Vera Cruz di Segovia.

Casa dei Cavalieri di Rodi a Roma.



Vera da pozzo di Santa Maria del Priorato.

VERSO LA TERRASANTA

ORDINI MONASTICO CAVALLERESCHI

AIUTO
USCITA

PRECEDENTE
PRINCIPALE