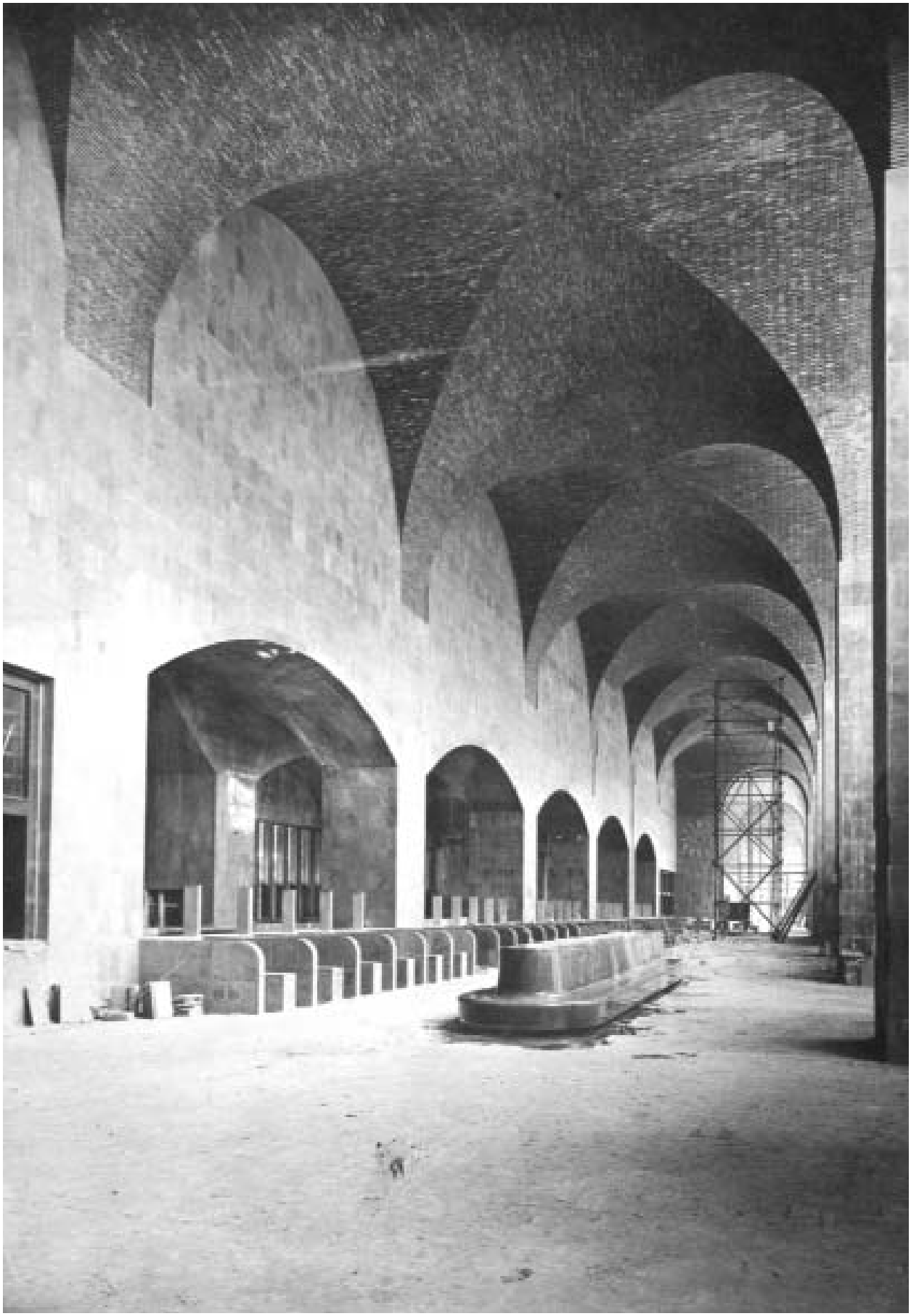

Edificio F, la biglietteria del progetto Mazzoni, 1942

Bibliografia

La bibliografia proposta costituisce un'integrazione di riferimenti bibliografici tratti da diversi testi citati. L'impostazione che la caratterizza segue parzialmente le linee del testo di Luciano de Licio, *L'area di Termini a Roma. Progetti e trasformazioni*, Officina Edizioni, Roma 1995.

Storia della stazione dal 1860 alla realizzazione dell'edificio di testa

1842
Pianta di Roma della Direzione generale del censo, Roma

1846
Provinciali, Paolo, *Breve cenno sulle linee delle vie ferrate*, Roma, 1846

1855
Rufini, Alessandro, *Notizie storiche intorno alla origine dei nomi di alcune osterie etc. nella città di Roma*, Roma

1867
Linolte, Giulio Cesare, "La stazione delle strade ferrate in Roma", in *Giornale dell'Ingegnere Architetto ed Agronomo*, XV, 6

1872
Fontana, Francesco, *Il progetto Fontana per la sistemazione delle strade fra l'Esquilino e il Viminale*, Roma

1873
Ruspoli, Emanuele; Montiroli, Giovanni; Gabet, Luigi; Cipolla, Antonio, *Il Piano regolatore di Roma*, Roma

1875
Canevari, Raffaele, *Notizie sulle fondazioni del'edificio pel Ministero delle Finanze in Roma. Sunto di memoria dell'ing. Raffaele Canevari*, Roma, 2 voll.

1881
Montiroli, Giovanni, *Descrizione del Progetto di una piazza e monumento nazionale da erigersi alla memoria del gran Re Vittorio Emanuele II nell'area davanti la Chiesa della Madonna degli Angeli alle Terme diocleziane dall'architetto Giovanni Montiroli*, Roma

1885
Mazzanti, Ferdinando, *I lavori edilizi di Roma*, Torino

Novelli, Camillo, "Le pitture del prof. Annibale Brugnoli nella Sala Reale della Stazione Ferroviaria in Roma", in *L'Italia: periodico artistico illustrato*, Roma

1886
Frontini Giuseppe, Mazzanti Ferdinando, *Progetto di una stazione principale di transito in Roma*, Roma

1887
Linolte, Giulio Cesare, *Le ferrovie metropolitane e di circonvallazione e la stazione centrale di Roma*, Roma

1888
Sella, Quintino, *Discorsi parlamentari raccolti e pubblicati dalla Camera dei Deputati*, Roma, 2 voll.

1895
Silvagni, David, *Vicende edilizie di Roma durante 25 anni*, Roma

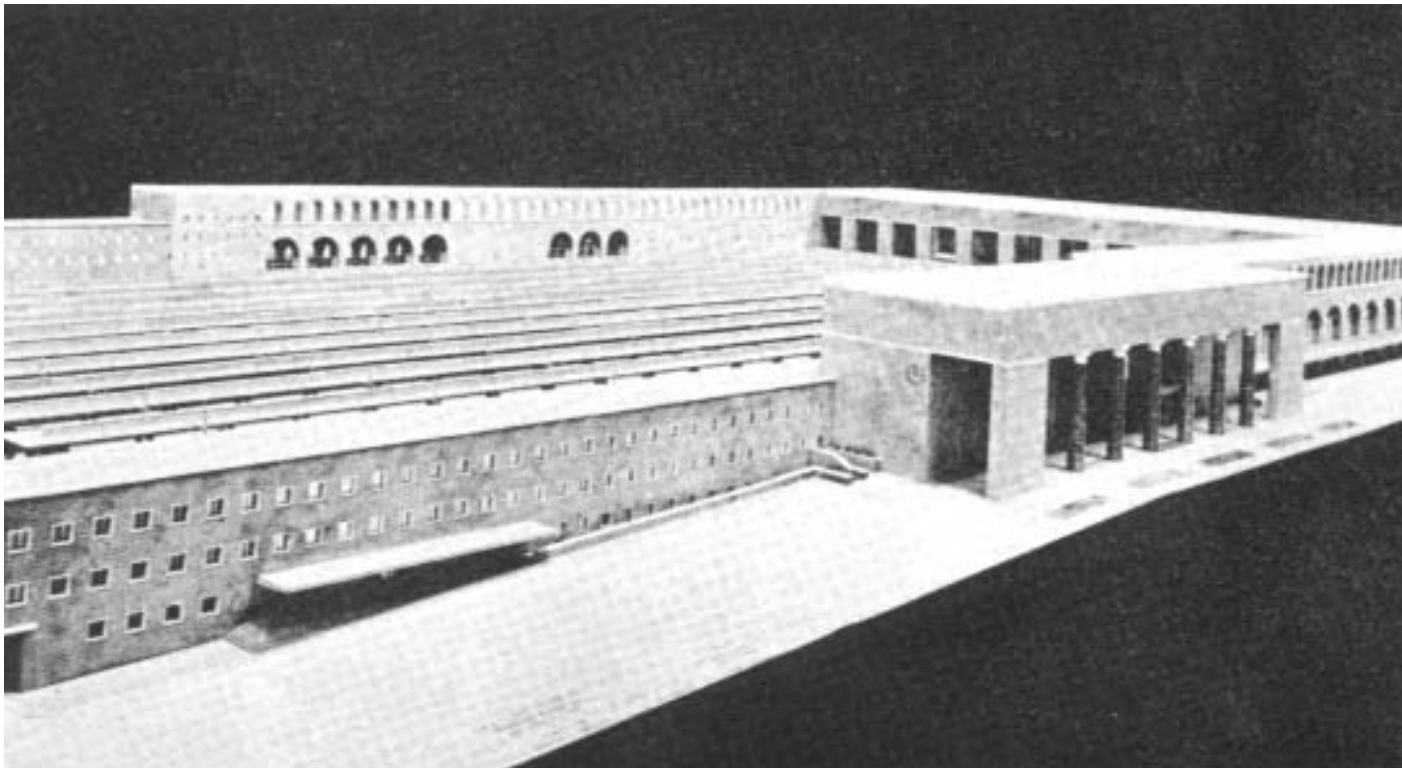

Modello della stazione progettata da Mazzoni, lato via Marsala,1939

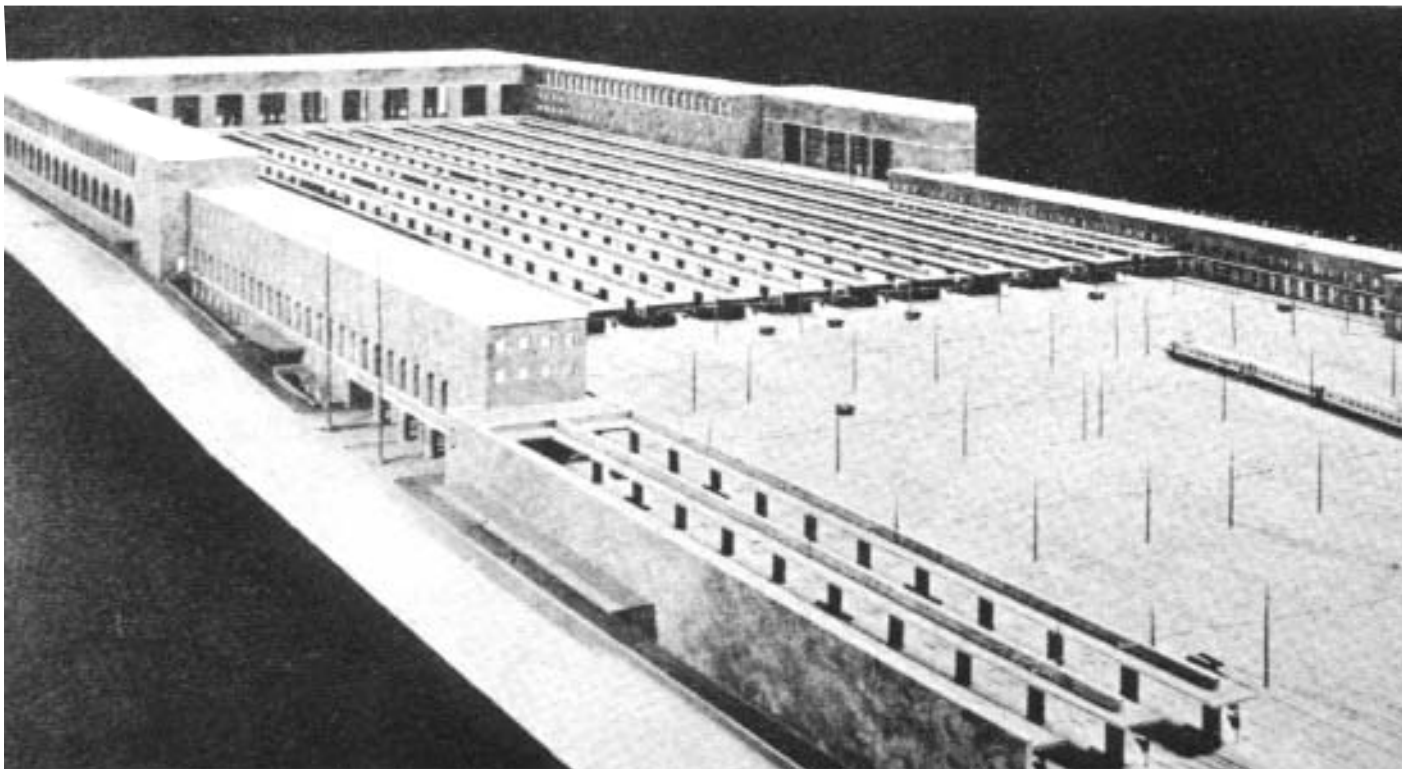

Il lato su via Giolitti, 1939

1898
Corsetti, Raffaele, *Il passato topografico e storico dell'istituto Massimo alle Terme*, Roma

1915
Fadda, Stanislao, a cura di, *Costruzione ed esercizio delle strade ferrate e delle tramvie*, Torino

1907
Pesci, Ugo, *I primi anni di Roma capitale (1870-1878) con 100 illustrazioni*, Firenze

1908
Sanjust di Teulada, Edmondo, *Piano Regolatore della Città di Roma. Relazione presentata al Consiglio Comunale di Roma*, Roma

1909
Ricci, Corrado, "Santa Maria degli Angeli e le Terme Diocleziane" e "Isolamento e sistemazione delle Terme Diocleziane", in *Bollettino d'Arte del Ministero della Pubblica Istruzione*, III, 11

1911
Businari, Ferruccio, "Sifone in cemento armato costruito nella stazione di Roma Termini per l'acquedotto Felice", in *Ingegneria Ferroviaria*

Guidi, Pietro; Paribeni, Roberto, "Lavori d'isolamento delle Terme Diocleziane", in *Bollettino d'Arte*, V

1920
Paribeni, Roberto, *Le terme di Diocleziano e il Museo Nazionale Romano*, Roma

1925
Piacentini, Marcello, "La grande Roma", in *Capitolium*, I, 7

1928
Paribeni, Roberto, *Il restauro dell'aula delle terme di Diocleziano*, a cura dell'Istituto Nazionale Luce, Roma

Ripostelli, Giuseppe, *Baths of Diocletian, Church of S. Maria degli Angeli, Museo Nazionale Romano*, Terni

1931
Businari, Ferruccio, *Il Congresso Nazionale degli Ingegneri Italiani*, Roma

1932
Molaioni, Pio, "Roma Capitale", in *Capitolium*, VIII, 1-2

1935.
Doitou Charles, Geoffrov Edgard, *L'histoire des transportes terrestres*, Paris

1937
Gai Mario, Natale Ermanno, *Studio per una definitiva sistemazione della viabilità nella zona delle Terme di Diocleziano*, Roma

1939
Piacentini, Marcello, "Nuova sistemazione dei quartieri Castro Pretorio ed Esquilino. Progetto della nuova Stazione di Roma Termini", estratto da *Architettura*

Tajani, Filippo, *Storia delle Ferrovie Italiane*, Milano, Garzanti

Ponticelli, Enrico, "La sistemazione dei servizi ferroviari dell'Urbe", in *L'ingegnere*, XIII

"La nuova stazione di Roma Termini", in *Architettura*, numero 12

1940
Mastrigli, Salvatore, "La stazione di Termini", in *Capitolium*, XV 10

Perrone, Vito, "La ferrovia metropolitana dell'esposizione universale di Roma", in *Le strade*, XVIII, 8

Tajani, Alberto, "Le ferrovie pontificie", in *Capitolium*, XV, 4-5

1941
Brigante Colonna, Gustavo, "Ultime inaugurazioni della Roma papale", in *Capitolium*, XVI, 9-10

1943
Caraffa, Guido, *L'ampliamento di piazza dei Cinquecento e le Terme di Diocleziano...*, Roma

1947
Mazzoni, Angiolo, "Il mio progetto per la Stazione Termini", in *L'Urbe*, 3

Mazzoni, Angiolo, "La nuova stazione di Roma Termini", in *L'Urbe*, 10.

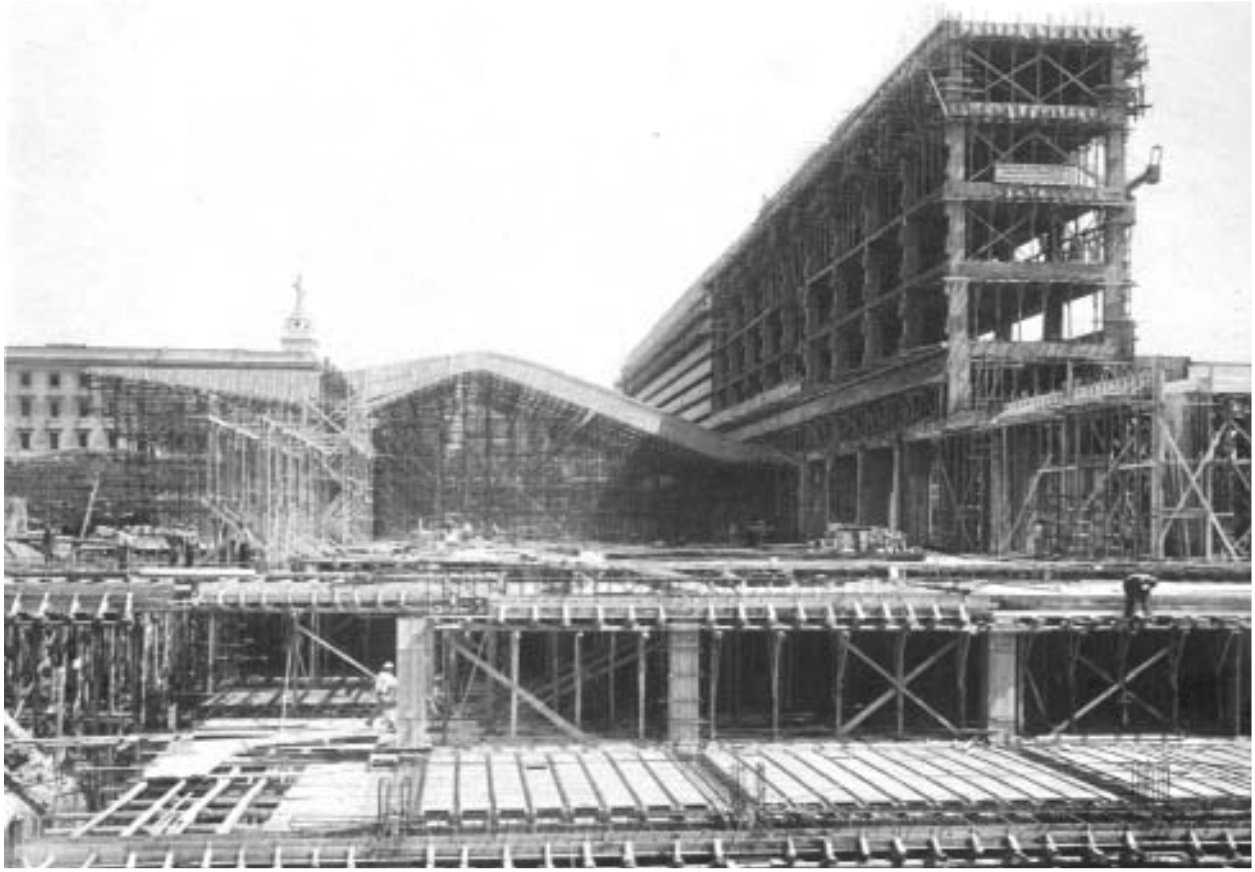

Costruzione dell'edificio di testa e dell'atrio biglietteria (il "Dinosauro"), 1949

Il "Dinosauro" durante le fasi di realizzazione, 1949

Samonà, Giuseppe, “I progetti per il completamento frontale della stazione Termini”, in *Metron*

1948
Calini Leo, Castellazzi Massimo, Fadigati Vasco, Montuori Eugenio, Pintonello Achille, Vitellozzi Annibale, “Progetto per il fabbricato frontale della Stazione Termini”, in *Ingegneria ferroviaria*, III, 9

1949
Ciampi, Nello, “Intorno alla nuova stazione di Roma Termini”, in *Capitolium*, XXIV, 7-8

1951
Di Raimondo, Giovanni (a cura di), “La nuova stazione di Roma Termini delle Ferrovie italiane dello Stato”, raccolta di articoli pubblicati da *Ingegneria Ferroviaria*, Roma, C.I.FI., 2 voll.

Jannattoni, Livio, “Nascita e morte della vecchia Termini”, in Di Raimondo G., *La nuova stazione ...*, cit.

1952
Piacentini Marcello, Guidi Francesco, *Le vicende edilizie di Roma dal 1870 ad oggi*, Roma

1953
Sarra, don Andrea, *Il viaggio di Pio IX in Ciociaria XI-XX maggio 1863*

1954
Jannattoni Livio, “Cimeli ferroviari”, in *Ingegneria ferroviaria*, 11

1956
Caracciolo, Alberto, *Roma Capitale*, Roma, Rinascita

1957
Perilli, Manlio “Le strade ferrate italiane nel 1857” in *Ingegneria Ferroviaria*

1958
AAVV, “Progetto per il fabbricato frontale della Stazione di Roma Termini”, in *Ingegneria Ferroviaria*, 9

1959
Tafuri, Manfredo, “La prima strada di Roma moderna: via Nazionale”, in *Urbanistica*

1961
Pietrangeli, Carlo, “La villa Strozzi al Quirinale”, in *Quaderni di Storia dell’Architettura*

“Città e stazioni”, *quaderno delle Ferrovie dello Stato*, numero 11

1963
Aurigemma, Salvatore, *Le terme di Diocleziano e il Museo Romano*, Roma, Libreria dello Stato

1965
Martini, Antonio, *Arti mestieri e Fede nella Roma dei Papi*, Bologna, Cappelli

1967
Torselli, Giorgio, *Le piazze di Roma*, Roma

Negri, Pietro, *Le ferrovie dello Stato pontificio*, Roma, Archivio economico dell’Unificazione Italiana

1968
Portoghesi, Paolo, *L’eclettismo a Roma*, Roma, De Luca

1970
Pietrangeli, Carlo, “Roma com’era al 1870”, in *Il Veltro*, XIV, 4-6

De Cesare, Raffaele, *Roma e lo Stato Pontificio dal ritorno di Pio IX al XX settembre*, Milano, Longanesi

Gazzetti, Gianluigi, “Roma Termini protagonista e testimone di un secolo di vita”, in *La Tecnica Professionale*, 9

AAVV, *Roma cent’anni 1870-1970*, Roma

Guasti, Cesare, *Roma, aprile 1869*, Roma, Istituto di Studi Romani

Silvestrelli, Giulio, *Città e terre della regione romana*, Roma, Multigrafica

Ravaglioli, Armando, *Roma, la capitale. Immagini di 100 anni*, Roma, Banco di Roma

1971
Accasto Gianni, Fraticelli Vanna, Nicolini Renato, *L’architettura di Roma capitale. 1870-1970*, Roma

Completamento della copertura dell'atrio biglietteria, 1949

Il cantiere della stazione nel 1949

Gazzetti, Gianluigi, "Dal giorno della breccia di porta Pia ad oggi," in *Ingegneria Ferroviaria*

Benevolo, Leonardo, *Roma da ieri a domani*, Bari, Laterza

Insolera, Italo, *Roma moderna. Un secolo di storia urbanistica 1870-1970*, Torino

Severati, Carlo, "Un progetto inedito del 1936 per la stazione principale di Roma", in *L'architettura cronache e storia*, XVII, l88-189

Pesci, Ugo, *I primi anni di Roma capitale 1820-1878*, Roma, Officina

1972
Jannoni Sebastianini, Cesare, *Le piazze di Roma*, Roma

1973
Severati, Carlo, "Un progetto inedito del 1936 per la stazione principale di Roma", in *L'Architettura, cronache e storia*, n. 209

Regni Bruno, Sennato Marina, "L'ex convenzione De Merode", in *Capitolium*, XLVIII, 7-8

Regni Bruno, Sennato Marina, " L'Esquilino", in *Capitolium*, XLVIII

Fried, *Planning the eternal City*, Yale University Press

Skeat, William O., *George Stephenson*, London, Institute of Mechanicals Engineers

1974
Angeleri Gianfranco, Mariotti Bianchi Umberto, *I cento anni della vecchia Termini*, Roma

Ogliari Francesco, Sapi Franco, *Partiamo insieme. Storia dei trasporti italiani*, Milano

Girardi Franco, Spagnesi Gianfranco, Gorio Federico, *L'Esquilino e la piazza Vittorio, una struttura urbana dell'Ottocento*, Roma
Nicolini, Renato, "Il concorso per stazione Termini", in *Controspazio*, VI, 1

Spagnesi, Gianfranco, "Edilizia romana nella seconda metà del XIX secolo (1848-1905)", in Girardi, Spagnesi, Gorio, *L'Esquilino* ..., cit.

Spagnesi, Gianfranco, "L'Esquilino e il primo quartiere di Roma capitale", in Girardi, Spagnesi, Gorio, *L'Esquilino* ..., cit.

1976
Becchetti, Piero, "Due nuovi documenti fotografici sul treno di Pio IX", estratto dal *Bollettino dei Musei Comunali di Roma*, Roma

Mariotti Bianchi, Umberto, "Giallo a Roma: il mistero del mosaico scomparso", in *Strenna dei Romanisti*, Roma

Quaroni, Ludovico, *Immagine di Roma*, Roma-Bari, Laterza

1977
Piccinato, Luigi, *Scritti vari: 1925-1974;1975-1977*, Roma

1978
Spagnesi, Gianfranco, *L'architettura a Roma al tempo di Pio IX*, Roma

Valesio, Francesco, *Diario di Roma a cura di Gaetano Scano*, Milano, Longanesi

1979
Altarelli, Lucio, "Il piano e la normativa nella formazione della città ottocentesca. Il piano nella formazione dell'Esquilino", in AAVV, *Problemi e ipotesi di recupero urbano. Il quartiere Esquilino a Roma*, a cura di C. Chiarini, Roma, Università di Roma "La Sapienza", Facoltà di Architettura

Bilò Massimo, Cao Umberto, Cavinato Stefano, Chiarini Carlo, Del Vecchio Massimo, Filacchione Gianni, Petrini Sergio, "Ruolo e potenzialità della fascia intermedia a Roma", in AAVV, *Problemi* ..., cit.

Birindelli Massimo, Salone Claudio, "Individuazione degli elementi strutturanti a scala urbana fino alla prima espansione di Roma capitale", in AA.VV., *Problemi* ..., cit.

Racheli, Alberto Maria, *Sintesi delle vicende urbanistiche di Roma dal 1870 al 1911*, Roma, Università di Roma "La Sapienza", Facoltà di Architettura, Istituto di Progettazione, Ricerche e documenti del corso di Disegno e rilievo

Planimetria generale del quartiere Esquilino

Testa, Giorgio, "Individuazione delle caratteristiche delle zone di prima espansione di Roma capitale, loro relazioni con gli elementi di preesistenza. Analisi del ruolo delle tipologie nella determinazione della forma urbana", in AAVV, *Problemi...*, cit.

1980
Montuori, Eugenio, *Eugenio Montuori architetto*, Milano

Blasi, Benedetta, *Stradario romano*, Roma, Edizioni del Pasquino

Merolli, Gabriele, "L'eclettismo a Roma", in *L'arte a Roma dalla capitale all'età umbertina*, a cura di Franco Borsi, Roma, Editalia

1982
Angeleri Gianfranco, Curci Angelo, Mariotti Bianchi Umberto, *Binari sulle Strade intorno a Roma*, Roma, Banca Nazionale delle Comunicazioni, Ed. Abete

Formigari Vittorio, Muscolino Piero, *Le tramvie del Lazio*, Cortona, Calosci

1983
Altarelli Lucio, Cao Umberto, Chiarini Carlo, Del Vecchio Massimo, Petrini Sergio, *L'isolato come tema. Progetti per il quartiere Esquilino*, Roma

Angeleri Gianfranco, Mariotti Bianchi Umberto, *Termini. Dalle Botteghe di Farfa al Dinosauro*, Roma

Fioravanti, Vito, "Le Terme di Diocleziano: trasformazione della zona circostante", in AAVV, *Roma Capitale 1870 - 1911. Dalla mostra al museo*, catalogo della mostra, Venezia

1984
Columba, Cesare, "Architettura e potere nella politica delle comunicazioni", in AAVV, *Angiolo Mazzoni (1894-1979). Architetto nell'Italia tra le due guerre*, catalogo della mostra, Bologna

D'Angelo, Anna, "La stazione: 150 anni di cultura e progetto", in AAVV, *Angiolo Mazzoni...*, cit.

Mariani, Paolo, "La stazione principale di Roma: dal nudo realismo alla folle vestizione", in AAVV, *Angiolo Mazzoni ...*, cit.

Pasquarelli, Silvio, "Via Nazionale: le vicende urbanistiche e la sua architettura", in AAVV, *Roma Capitale 1870 - 1911. Architettura e urbanistica. Uso e trasformazione di una città storica*, Venezia

Rossi, Piero Ostilio, "Concorso per l'edificio di testa della stazione Termini", "Edificio di testa della stazione Termini", in *Roma: guida all'architettura moderna (1909-1984)*, Roma-Bari, Laterza

Vaccaro Paolo, Amen Maurizio, *Progetto e realtà nell'edilizia romana dal XVI al XIX secolo*, Cortona

1986
Di Lorenzo Antonella, Gioia Katia, "Piazza dei Cinquecento", in AAVV, "Esquilino. Storia, trasformazione, progetto", *Roma Centro* n. 4, Pubblicazioni dell'Assessorato per gli interventi sul Centro Storico del Comune di Roma a cura di F. Pecoraro, Roma

1988
Bartoccini, Fiorella, "La città capitale e le linee di espansione", Atti del convegno Sisto V e Roma Capitale, Roma Istituto nazionale di Studi Romani 1987, in *L'Architettura cronache e storia*, XXXIV, 8-9

Fagiolo Dell'Arco, Marcello, "Echi sistini nelle proposte urbanistiche di Roma capitale", Atti del convegno Sisto V e Roma Capitale, Roma Istituto Nazionale di Studi Romani 1987, in *L'Architettura cronache e storia*, cit.

Guidoni, Enrico, "1590 - 1870 eredità e sviluppi dell'urbanistica sistina", in *L'Architettura cronache e storia*, cit.

Lugli, Pier Maria, "Il destino dell'impianto urbanistico sistino nella prospettiva di Roma capitale", in *L'Architettura cronache e storia*, cit.

Toschi, Livio, "I piani attuativi e l'impatto della nuova Roma sulle preesistenze sistine", in *L'Architettura cronache e storia*, cit.

Vannelli, Walter, "Riferimenti sistini nell'impianto urbano di Roma capitale", in *L'Architettura cronache e storia*, cit.

Realizzazione della copertura della "Galleria gommata", 1949

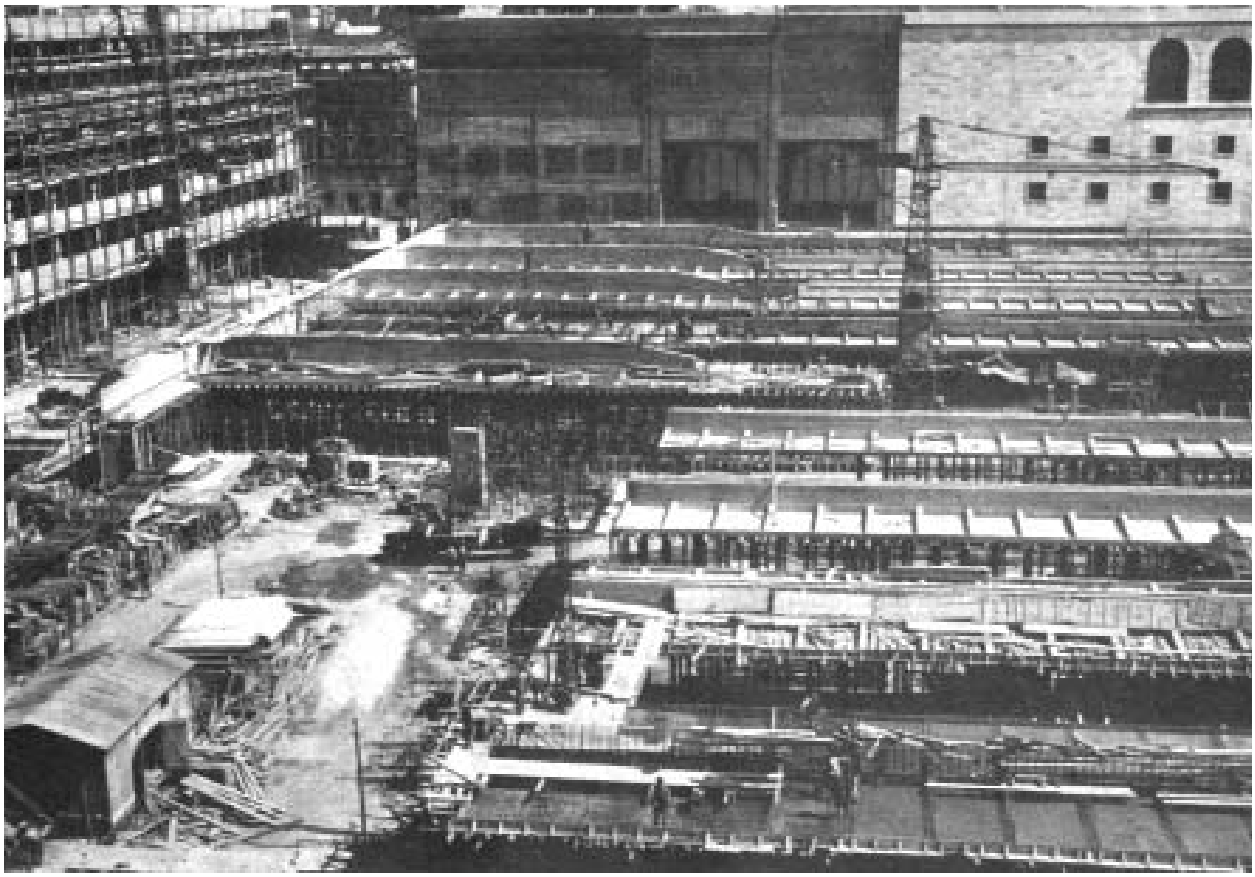

Avanzamento dei lavori per la realizzazione del fascio binari, 1949

1989
Jannattoni Livio, "Le vecchie stazioni", in *Roma ieri, oggi, domani*, II, 8

1990
Altarelli, Lucio, "I progetti per la stazione Termini e le alterne vicende del moderno a Roma", in AAVV, *La stazione e la città. Riferimenti storici e proposte per Roma*, Roma

Chiarini, Carlo, "L'architettura di Angiolo Mazzoni tra eclettismo e innovazione", in AAVV, *La stazione e la città ...*, cit.

1991
Valenti, Mariasanta, "Santa Maria degli Angeli un fondale di lusso", in AAVV, *Santa Maria degli Angeli e dei Martiri: incontro di storie*, Roma

1992
Benevolo, Leonardo, *Roma dal 1870 al 1990*, Roma-Bari, Laterza

Le vicende dell'area della stazione Termini dopo il 1948

1948
Calini Leo, Castellazzi Massimo, Fadigati Vasco, Montuori Eugenio, Vitellozzi Annibale, "La nuova stazione ed il piazzale di Roma Termini", in *Capitolium*, XXV, 11-12

Ciampi, Nello, "Ancora su Termini", in *Capitolium*, XXV, 1-2

Ciampi, Nello, "Sullo spostamento del centro", in *Capitolium*, XXV, 5-6

Ciampi, Nello, "La nuova Stazione ed il piazzale di Termini", in *Capitolium*, XXV, 11-12

Magri, Pietro, "Sullo spostamento del centro", in *Capitolium*, XXV, 5-6

Piacentini, Marcello, "Ancora su Termini", in *Capitolium*, XXV, 1-2

1954
Jannattoni, Livio, "La circonvallazione ferroviaria", in *Capitolium*, XXIX, 3

1959
Furitano, Giuseppe, "Il nuovo Piano Regolatore", in *Capitolium*, XXXIV, 2

1964
Jannattoni, Livio, "Roma Termini non teme il futuro", in *Capitolium*, XXXIX, 12

1975
Severati, Carlo "Quattro saggi su A. Mazzoni e alcune sue opere", in *L'Architettura cronache e storia*, 231-232-233-234

1977
Pietrangeli Carlo, Di Gioia Vincenzo, Valori Michele, Quaglia Lucio, *Il nodo di S. Bernardo. Una struttura urbana tra il centro antico e la Roma moderna*, Milano

1978
Forti, A., *Angiolo Mazzoni architetto fra fascismo e libertà*, Firenze, Edam

1980
Montuori, Eugenio, *Eugenio Montuori architetto*, Milano

1982
Montuori, Eugenio, "Piazza dei Cinquecento. Un nodo urbano: preesistenze e trasformazioni", in *Incontri In/Arch*, marzo

1983
Cellini Francesco, Cosentino Nicoletta, "L'effimero duraturo - progetto per piazza dei Cinquecento a Roma", in *Lotus*, 39

1984
Calzolaretti Marta, Melograni Carlo, Rossi Piero Ostilio, Valli Ranieri, Vidotto Andrea, "Mostra OIKOS: la rinascita della città" , in *Bollettino della Biblioteca della Facoltà di Architettura*, Università di Roma "La Sapienza", 32

Cellini, Francesco; Cosentino, Nicoletta, "Piazza dei Cinquecento", in *Roma Comune*, VIII, 6

Cefaly, P. "Gli architetti e la città. Avanguardia e sperimentalismo in architettura: gli edifici pubblici di Angiolo Mazzoni", in *Littoria 1932-1942*, Roma, Clear

Veduta aerea della stazione nel 1950

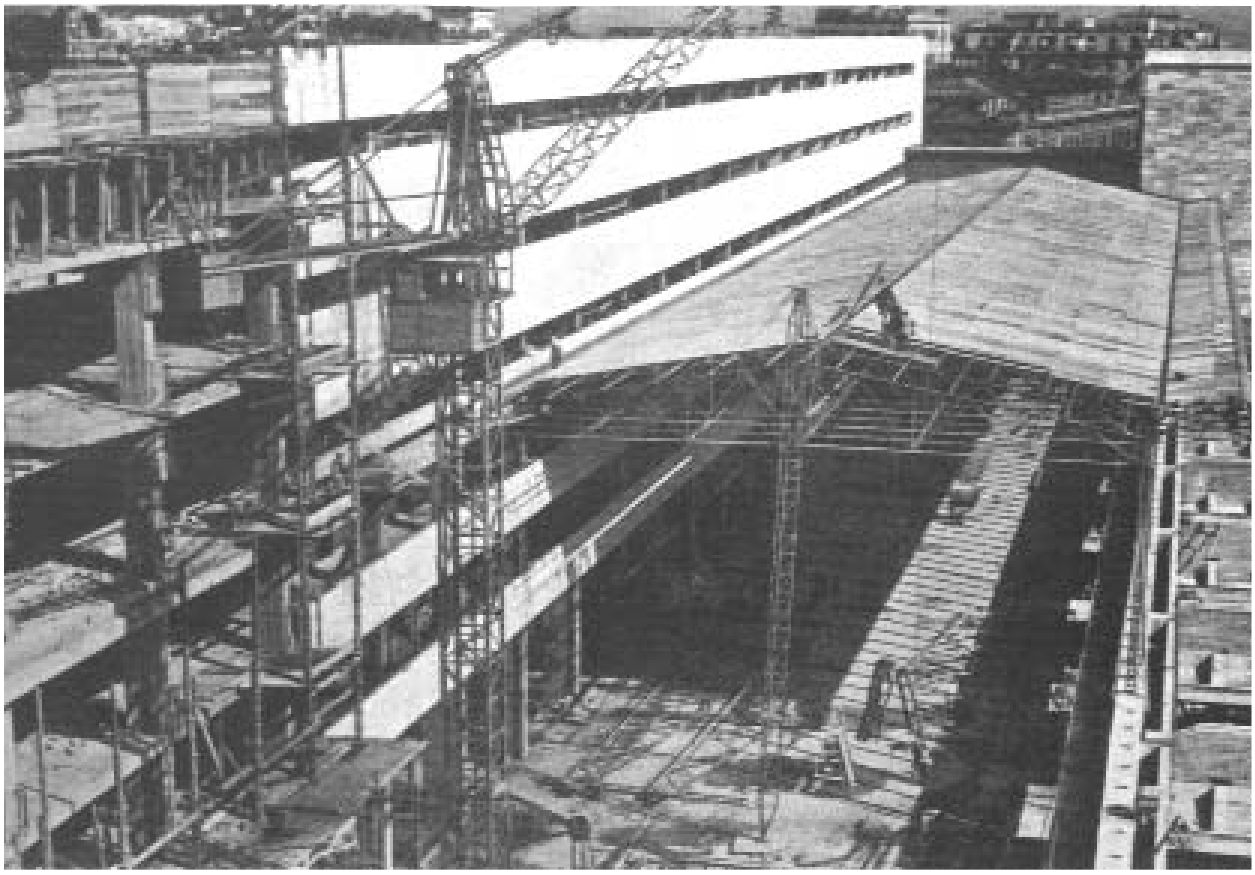

Montaggio della copertura della "Galleria gommata", 1949

Di Noto Anna, Milani Giuseppe, Montuori Francesco, “Terme di Diocleziano e piazza Vittorio”, in *Roma Comune*, VIII, 6

AAVV, *Angiolo Mazzoni (1894-1979). Architetto nell’Italia tra le due guerre*, catalogo della mostra, Bologna, Grafis

1986
Di Lorenzo Antonella, Gioia Katia, “Piazza dei Cinquecento”, in AAVV, “Esquilino. Storia, trasformazione, progetto”, *Roma Centro* n. 4, Pubblicazioni dell’Assessorato per gli interventi sul Centro Storico del Comune di Roma a cura di F. Pecoraro, Roma

Chiarini, Carlo, “Ricerche e progetti sul quartiere Esquilino”, in AAVV, *Esquilino* ..., cit.

Montuori, Francesco, “Destino di Termini”, in AAVV, *Esquilino* ..., cit.

Pecoraro, Francesco, “Strategie e contenuti del Piano Quadro”, in AAVV, *Esquilino* ..., cit.

Puglielli, Emilio “Piazza dei Cinquecento e le terme di Diocleziano”, in *Casabella*, 530

Quaglia, Lucio, “Rapporto sul traffico”, in AAVV, *Esquilino* ..., cit.

Santuccio, Salvatore (a cura di), *Luigi Moretti*, Roma

1987
Ufficio Speciale del Piano regolatore del Comune di Roma, “Piano Quadro per la riqualificazione delle aree di piazza dei Cinquecento e piazza Vittorio Emanuele II”, in *USPR Documenti*, 14

Di Noto Anna, Milani Giuseppe, Montuori Francesco, “Progetto di sistemazione di piazza dei Cinquecento e delle terme di Diocleziano”, in *Metamorfosi*, 4

1988
De Haan Hilde, Haagsma Ids, *Architects in Competition. International Architectural Competitions of the last 200 years*, London

1990
Aymonino, Carlo, *Progettare Roma capitale*, Roma

Pecoraro, Francesco, “Esquilino”, in Aymonino C., *Progettare* ..., cit.

Altarelli, Lucio, “I progetti per la Stazione Termini e le alterne vicende del ‘moderno’ a Roma”, in Umberto Cao e Massimo Del Vecchio (a cura di), *La stazione e la città. Riferimenti storici e proposte per Roma*, Roma, Gangemi

1993
De Licio, Luciano, “Piazza dei Cinquecento a Roma. Le vicende e i progetti per un’area strategica della città”, in *Ricerca e Progetto*, Bollettino del Dipartimento di Progettazione Architettonica e Urbana - Università di Roma “La Sapienza”, 1

Gatti De Sanctis, Diambra, “Le vicende della Stazione Termini”, in *Ricerca e Progetto*, Bollettino del Dipartimento di Progettazione Architettonica e Urbana - Università di Roma “La Sapienza”

1994
AAVV, “La stazione ferroviaria. Verso un nuovo modello d’uso”, in *ArQ. Architettura Quaderni*, Sezione “sperimentazione progettuale” Dipartimento di progettazione architettonica e ambientale, Università degli Studi di Napoli, 13

1995
De Licio, Luciano, *L’area di Termini a Roma. Progetti e Trasformazioni*, Roma, Officina

1996
Caiola, Antonio Federico “Da villa Montalto a piazza dei Cinquecento i perché di una trasformazione”, in AAVV, *Antiche stanze. Un quartiere di Roma imperiale nella zona di Termini a Roma*, catalogo della mostra, Roma

Collenza, Elisabetta, *Stazione Termini. Le stazioni ferroviarie a Roma. La tipologia del fabbricato viaggiatori*, Roma, Officina